bbWI-FI 流動寬頻服務用戶指南

目錄

第一部分	自動登入功能
第二部分	詳細系統設定 **1. Windows XP 用戶** **初步系統設定** 1.1.1 設定無線網絡配接卡 1.1.2 關閉 Proxy 伺服器 1.1.3 關閉快顯封鎖程式 **連接 bbWI-FI 無線上網服務** 1.2.1 揀選無線網絡 (SSID) 1.2.2 登入程序 1.2.3 成功登入狀況 **2. 其他 WI-FI 裝置用戶 (手機/PDA 等) 簡便連線步驟**

第一部份 自動登入功能

什麼是『自動登入』？

一般 WI-FI 登入過程中，用戶需要進入服務登入版面，並輸入用戶名稱及密碼登入，成功登入後方可連接至互聯網。而透過『自動登入』功能，bbWI-FI 用家可於熱點直接透過網路名稱(SSID) 爲『HKBN_bbWIFI』的網路連接互聯網，省去於登入版面輸入用戶名稱及密碼的步驟，極之方便！

要享用 bbWI-FI 『自動登入』功能步驟非常簡單， 閣下只需於香港寬頻 bbWI-FI 網頁內儲存您所使用之 WI-FI 裝置的 MAC Address 記錄或直接利用閣下的 WI-FI 裝置於熱點登入 bbWI-FI 服務， bbWI-FI 系統便會儲存 閣下現正使用的 WI-FI 裝置之 MAC Address 記錄，哪麼下一次以此裝置於熱點連接『HKBN_bbWIFI』時，bbWI-FI 系統便會啓動『自動登入』功能，直接連接互聯網。

「自動登入」WI-FI 裝置設定

1) 於香港寬頻 bbWI-FI 網頁作『自動登入』WI-FI 裝置設定
   您可於 bbWI-FI 網站『更改裝置記錄』欄目中，以 bbWI-FI 用戶名稱及密碼登入，登入後塡上您所使用之 WI-FI 裝置的 MAC Address，按『確定更新』即可。
   (http://www.bbwifi.hkbn.net/hkbn_bbwifi/user_admin/login.jsp)
2) 於熱點登入 bbWI-FI 服務後作『自動登入』WI-FI 裝置設定
   i. 首次登入 bbWI-FI
      當您首次使用 bbWI-FI，輸入用戶名稱及密碼登入後，瀏覽器會出現『更改裝置記錄』版面。此時您只需要按指示記錄裝置之 Mac Address，下次使用這部裝置連接網絡『HKBN_bbWIFI』後便會『自動登入』，直接連到互聯網。
   ii. 非記錄之裝置登入
      如果用作登入的 WI-FI 裝置並非 bbWI-FI 系統所記錄的裝置，成功登入後便會出現『更改裝置記錄』版面，您可於此時選擇是否以這部裝置的 MAC Address 取代現有記錄。一經記錄，下次使用這部裝置連線 bbWI-FI 便可『自動登入』

註：bbWI-FI『自動登入』系統只會記錄每位用戶一個 WI-FI 裝置的 Mac Address，如果用戶選擇將系統之 MAC Address 記錄更新，則舊有 MAC Address 記錄會被刪除。

第二部份 詳細系統設定

1. Windows XP 用戶

1.1 初步系統設定

1.1.1 設定無線網絡配接卡

步驟一 按『開始』，選擇『控制台』

步驟二 在『控制台』視窗點擊『網路連線』

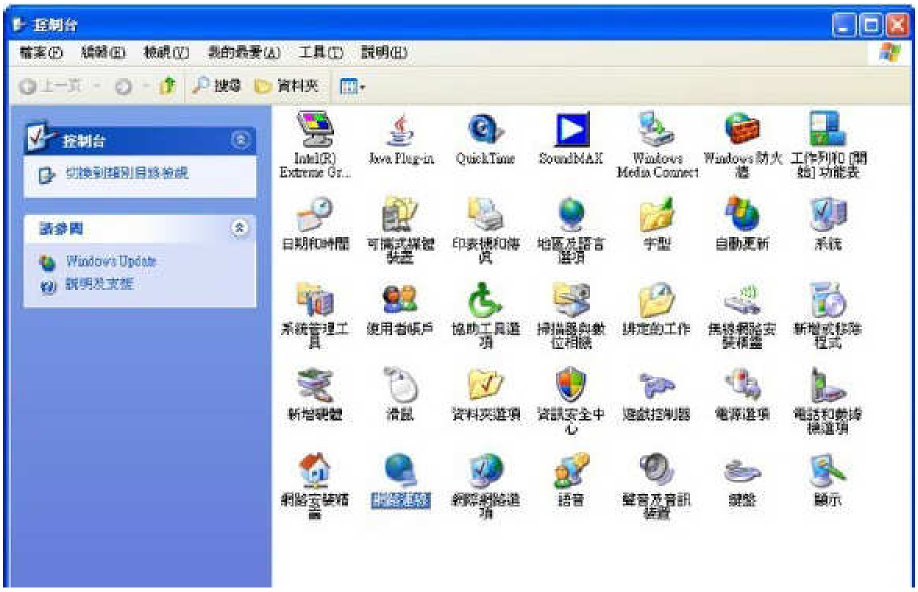

步驟三 右擊『無線網路連線』，選『內容』

步驟四　在『一般』欄目中選擇項目『Internet Protocol (TCP/IP) 』，並按『內容』

步驟五　於以下版面勾選『自動取得 IP 位址』以及『自動取得 DNS 伺服器位址』，然後按『確定』離開

步驟六 於『無線網絡』分頁，勾選『使用 Windows 來設定我的無線網路設定』，然後再選擇『新增』

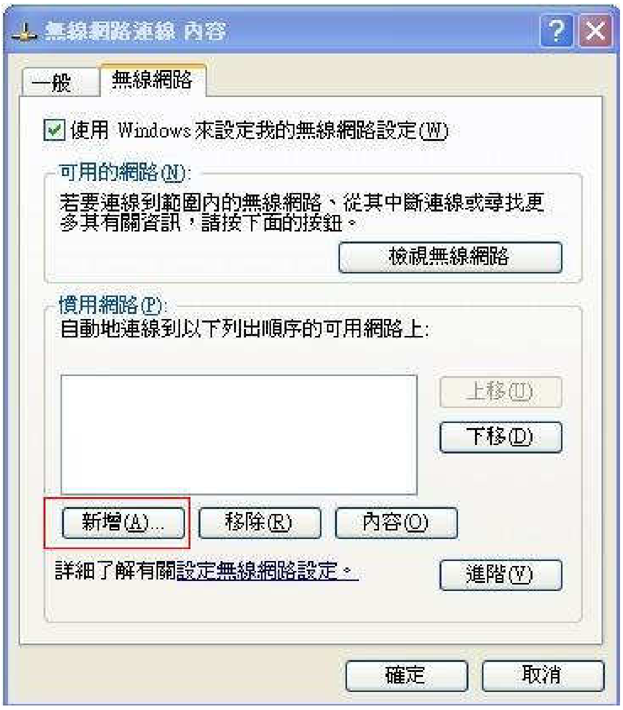

步驟七 『無線網絡內容』版面便會出現，於『網路名稱(SSID) 』欄目中輸入『HKBN_bbWIFI』

步驟八 於『網路驗證』的欄目中選擇『開放系統』

步驟九 於『資料加密』的欄目中選擇『已停用』，完成後按『確定』離開

1.1.2 **關閉 Proxy 伺服器**

步驟一 按『開始』，選擇『程式集』，再選取『Internet Explorer』

步驟二 選擇『工具』，然後再選取『網際網路選項』

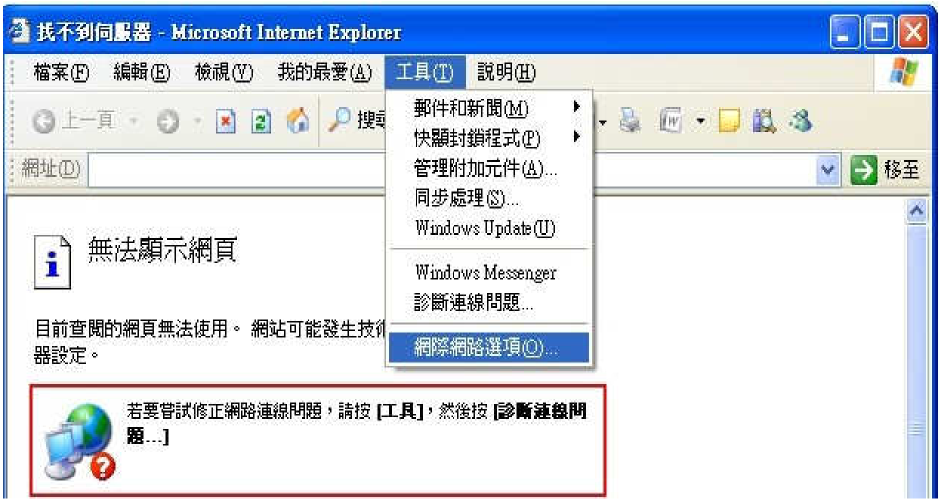

步驟三 進入『連線』分頁後，點擊『區域網路設定』

步驟四　於『區域網路(LAN)設定』版面中確認留空『使用 Proxy 伺服器』，按『確定』

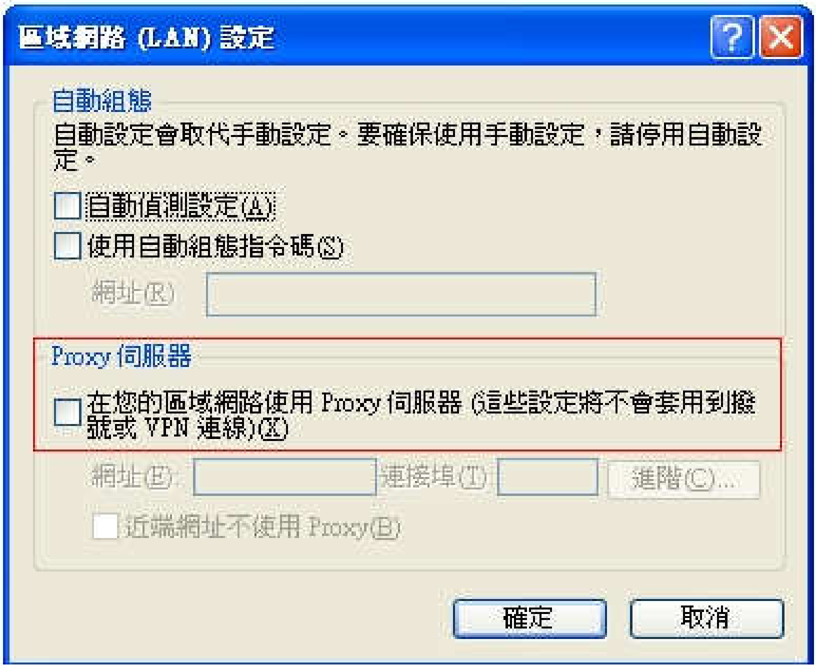

步驟五　返回『連線』分頁，按『確定』完成設定及離開

1.1.3　關閉快顯封鎖程式

如正使用視窗 XP Service Pack 2 及快顯封鎖程式，請根據以下步驟進入 bbWI-FI 登入網頁。

步驟一　打開 Internet Explorer，選取『快顯封鎖程式』下的『快顯封鎖程式設定值』

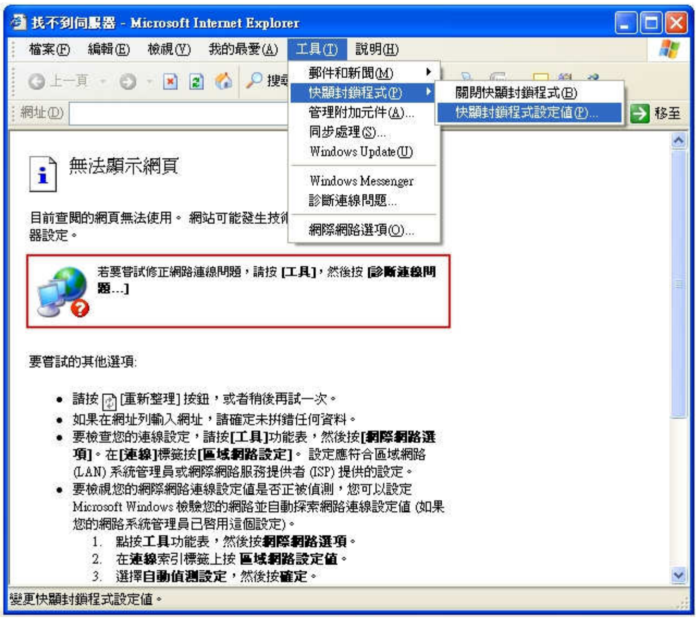

步驟二　於『要允許的網站地址』欄目中輸入 『bbwifi.hkbn.net』，然後按『新增』

步驟三　按『關閉』完成設定及離開

1.2　連接 bbWI-FI 無線上網服務

1.2.1.　揀選無線網絡 (SSID)

步驟一　按『開始』，選擇『控制台』

步驟二　在控制台視窗點擊『網路連線』

步驟三　右擊『無線網路連線』，選『檢視可用的無線網路』

步驟四 選『HKBN_bbWIFI』

步驟五 按『連線』

1.2.2. 登入程序

步驟一 開啓瀏覽器，於網址欄目內輸入任何一個網址，便會自動轉送到 bbWI-FI 登入網頁

步驟二 輸入 閣下的用戶名稱及密碼以連接上網

步驟三 按『登入』

1.2.3. 成功登入狀況

步驟一 成功登入後， 閣下會進入 bbWI-FI『更改裝置記錄』版面

步驟二 bbWI-FI 系統會分別顯示 閣下原有的系統記錄及現用裝置之 MAC Address 資料 (系統記錄的 WI-FI 裝置 MAC Address 可使用自動登入功能)

步驟三 如果 閣下希望保留原有記錄設定，可選擇『請按此』離開

步驟四 閣下亦可於香港寬頻 bbWI-FI 網頁內儲存您現正使用的 WI-FI 裝置 MAC Address 記錄，以便下次利用同一 WI-FI 裝置作 bbWI-FI 自動登入之用。 閣下只需於『用戶密碼』欄目中輸入 bbWI-FI 密碼並按『確定』來完成儲存程序。一經確定後，原有系統記錄的 MAC Address 會變成現正使用之 WI-FI 裝置 MAC Address，而舊有記錄將被取消。

2. 其他 WI-FI 裝置用戶 (手機/PDA 等) 簡便連線步驟

步驟一 啓動裝置的 WI-FI 連接功能

步驟二 於熱點尋找 bbWI-FI 的 SSID『HKBN_bbWIFI』，並按連接

步驟三 連接成功後，打開瀏覽器後會自動進入 bbWI-FI 登入版面

步驟四 輸入用戶名稱及密碼，按登入後便可以連上互聯網

註：不同種類及型號之 WI-FI 裝置都有不同的設定步驟，請參閱 閣下使用裝置的說明書進行 WI-FI 設定。